

L'essentiel



RAPPORT D'ACTIVITÉ **2023**
Caf de l'Ardèche



LA CAF DE L'ARDÈCHE

Acteur de son territoire



331 415 habitants



335 communes **19** epci

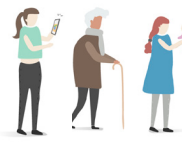

59 120 allocataires

Isolées sans enfant : 44,88 %
Mono-parentales : 14,93 %
Couples avec enfants : 34,98 %
Couple sans enfant : 4,78 %

141 450 personnes couvertes par la Caf
(42,68% de taux de couverture dont 58 052 enfants)

18 Ctg (Convention territoriale globale) signées avec les collectivités au 31 décembre 2023
(couvrant 100% des habitants)



349,2 Millions d'euros
Prestations légales versées aux allocataires



153,4 M€

SOLIDARITÉ, INSERTION



137,3 M€

PETITE ENFANCE, ENFANCE,
JEUNESSE ET FAMILLE



58,1 M€

LOGEMENT



0,2 M€

AUTRES ALLOCATIONS

26,7 Millions d'euros
Prestations versées aux partenaires dont



13,8 M€

65 ÉTABLISSEMENTS
D'ACCUEIL DU JEUNE ENFANT



2,4 M€

153 ACCUEIL DE
LOISIRS SANS
HÉBERGEMENTS



2,8 M€

15 CENTRES SOCIAUX
ET 5 ESPACES DE VIE
SOCIALE



1,9 M€

26 RELAIS
PETITE ENFANCE



0,26 M€

7 LIEUX D'ACCUEIL
ENFANTS PARENTS ET 2
SERVICES DE MÉDIATION



0,16 M€

3 FOYERS DE JEUNES
TRAVAILLEURS

LA CAF DE L'ARDÈCHE

Garante de la qualité et de l'accès aux droits

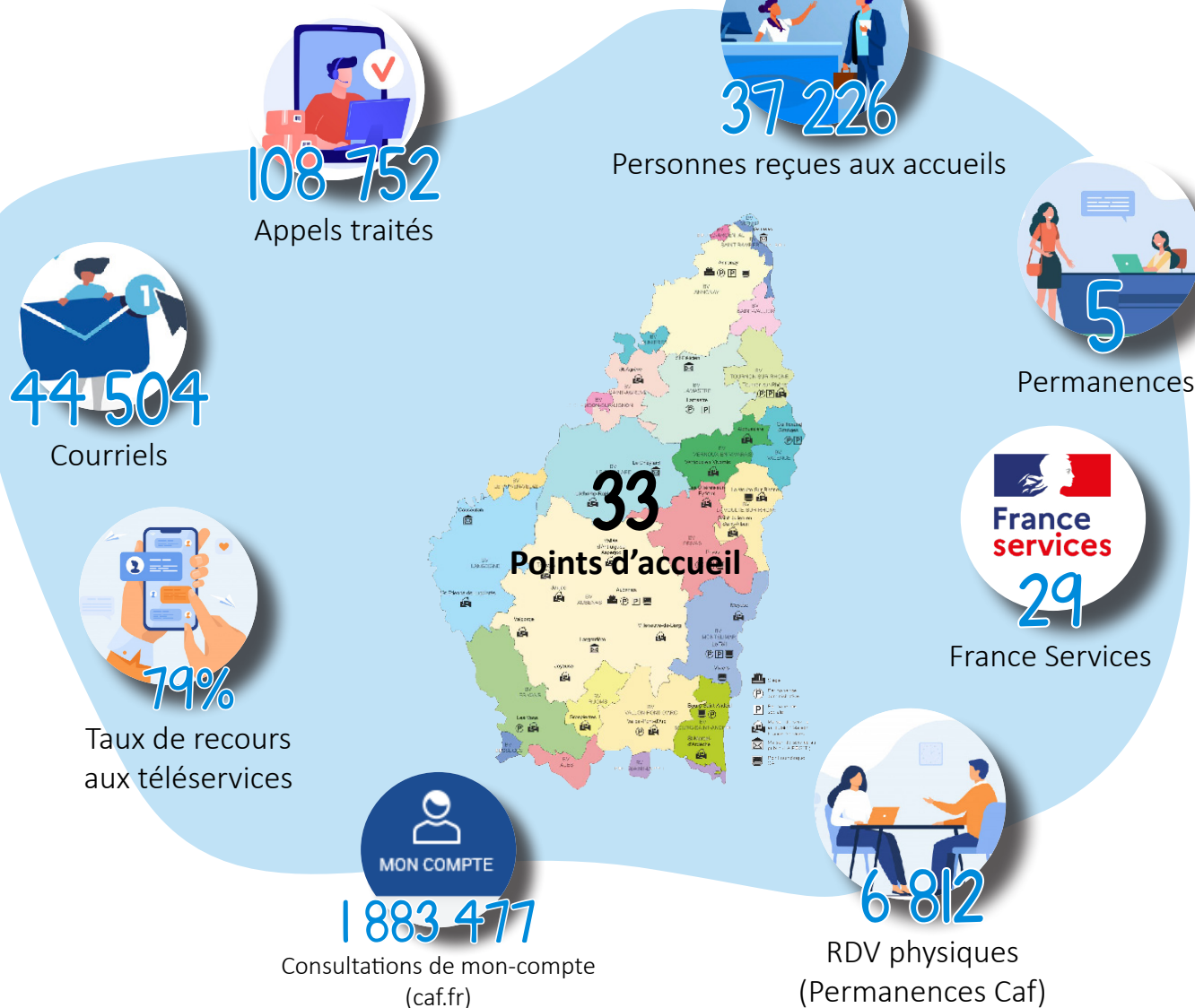

Lutte contre la Fraude



210
Cas de fraudes
allocataires
(0,4% des allocataires)

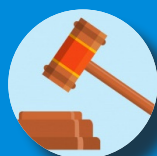

112 345 €
Montant total
des fraudes



7 207€
Montant moyen
d'une fraude



88,2 %
de recouvrement réalisé

LA CAF DE L'ARDÈCHE

Aux côtés des familles et de ses partenaires

La Caf soutient



244

STRUCTURES
PETITE ENFANCE / JEUNESSE

153

Accueil de loisirs sans hébergements (ALSH)

pour un montant versé de 2,4 M €

65

Établissements d'accueil du jeune enfant (EAJE)

pour un montant versé de 13,8 M €

26

Relais Petit Enfance (RPE)

pour un montant versé de 1,9 M €



23

STRUCTURES
ANIMATION DE LA VIE SOCIALE ET FJT

15

Centres sociaux

5

Espaces de vie sociale

pour un montant versé de 2,8 M €

3

Foyers de jeunes travailleurs

pour un montant versé de 0,166 M €

Petite enfance / jeunesse



53

Actions Reap

(Réseau d'Ecoute, d'Appui et d'Accompagnement des Parents)

pour un montant versé de 136 352 €



19

Clas (Contrat Local d'Accompagnement à la Scolarité)

pour un montant versé de 214 252 €



7

Laep (Lieu d'Accueil Enfant-Parent)

pour un montant versé de 167 261 €



2

LRP (Lieux Ressources Parentalité)

pour un montant versé de 47 152 €



693

Familles bénéficiaires des aides aux vacances



LA CAF DE L'ARDÈCHE

Aux côtés des familles et de ses partenaires

Logement / cadre de vie



2 141

Ménages bénéficiant d'une aide
à l'accès ou au maintien
dans le logement



22 391

Familles bénéficiaires
de l'aide au logement

au titre de l'**APL**
(L'aide personnalisée au logement)
de l'**ALS**
(L'allocation de logement à caractère social)
et de l'**ALF**
(L'allocation de logement à caractère familial)



273

Prêts équipement
ménager mobilier
pour un montant versé de **74 617 €**

Solidarité insertion



21 648

Bénéficiaires de la prime d'activité (PPA)
pour un montant versé de
48 229 001 €



100

Enfants en situation de handicap
ont été accueillis en crèche ou en accueil de loisirs
grâce à la mise en place d'un
surencadrement en partie financé
par la Caf



6 907

Bénéficiaires d'une aide
au handicap (AAH, AJPA...)



6 054

Bénéficiaires du Revenu de solidarité active (RSA)
pour un montant versé de **35 156 598 €**



62 000 €

Soutien au
Pôle Ressources Handicap

LA CAF DE L'ARDÈCHE

Une organisation pour un service public efficient



207
salariés
Dont 183 CDI



97/100
Index égalité
Femmes-hommes



42,5 ans
Age moyen
des agents



2
Stagiaires
accueillis



5
alternants
accueillis

Florence COPIN
Directrice



Elise MIRABEL-BOULAY
Directrice Adjointe



Laurent BLARDONE
Directeur Comptable et Financier



équipe de direction

René SERRE-CHAMARY
Président



Bernard DUTHOIT
1^{er} Vice - président



Joël RAFFARD
2^{ème} Vice - président



Laëtitia TALAS
3^{ème} Vice - présidente



Conseil d'administration